

品番	TLE25706J	品名	台付自動水栓	1 / 2
----	-----------	----	--------	-------

必ず補修品リストで発注品番(色番、メッキ種別など含む)、数量をご確認ください。
 ただし、タンク、便器などの補修品は発注品番に色番を付加してご発注ください。図中の番号は図番になります。

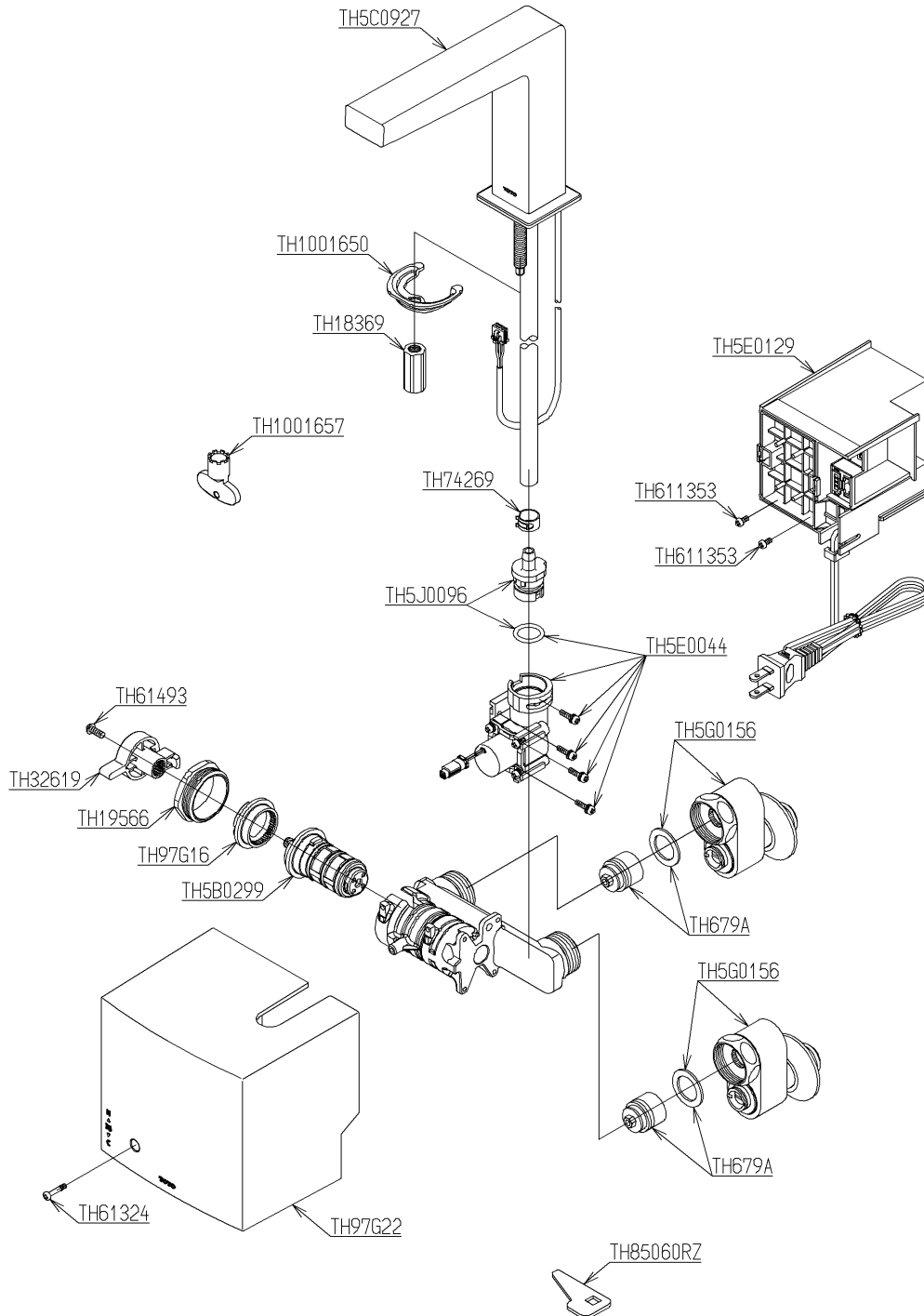

メンテナンス(補修)時に交換可能なパーツを記載しております。
 図番が記載されていないパーツは、品質および互換性を考慮し、
 補修品として設定しておりません。

品番	TLE25706J	品名	台付自動水栓	2 / 2
----	-----------	----	--------	-------

■特記事項(1/1)

- ・分解図、補修品リスト、互換性注意情報は最新のものをお使いください。
- ・発注品番の希望小売価格は予告なく変更する場合がありますので、最新の補修品リストをご確認ください。
- ・発注品番欄に「非補修品」と表示のものは、原則として定期的な補修は不要です。要望される場合は製品交換をご検討願います。
- ・分解図中に専用工具の記載がある場合でも、補修品リストに専用工具の記載のない場合は別売品です。
- ・補修品は、外觀形状・色調が異なる場合がございます。
- ・図番は分解図中に記載の番号です。補修品を発注する際は「発注品番」に記載の品番でご発注ください。
- ・分解図中に図番があり補修品リストに図番・発注品番の記載のない補修品は、最寄りの取付店・販売店へご依頼してください。

【補修品リスト】 注1：発注品番の数量1個当たりの価格です。

図番	発注品番	品名	希望小売価格 (税込価格)注1	数量	材料	備考
TH5B0299	TH 5B0299	温度調節ユニット	¥ 10,900(¥ 11,990)	1		
TH5E0044	TH 5E0044	駆動部	¥ 21,000(¥ 23,100)	1		
TH5E0129	TH 5E0129	コントローラ部	¥ 46,800(¥ 51,480)	1		
TH5G0156	TH 5G0156	水栓取付脚	¥ 10,400(¥ 11,440)	2		
TH5J0096	TH 5J0096	継手ユニット	¥ 3,000(¥ 3,300)	1		
TH97G16	TH 97G16	ストッパー	¥ 430(¥ 473)	1	樹脂	
TH97G22	TH 97G22 #NW1	カバー	¥ 2,000(¥ 2,200)	1	樹脂	
TH1001650	TH1001650	馬蹄金具	¥ 1,200(¥ 1,320)	1	鉄鋼	
TH1001657	TH1001657	開閉工具	¥ 610(¥ 671)	1	樹脂	
TH18369	TH18369	締付金具	¥ 430(¥ 473)	1	銅合金	
TH19566	TH19566	バルブ押え	¥ 2,200(¥ 2,420)	1	黄銅	
TH32619	TH32619 #NW1	ハンドル	¥ 830(¥ 913)	1	樹脂	
TH5C0927	TH5C0927	スパウト部	¥ 87,700(¥ 96,470)	1		
TH611353	TH611353	なべ小ねじM3×6	¥ 170(¥ 187)	2	ステンレス	
TH61324	TH61324	なべ小ねじM3×16	¥ 170(¥ 187)	1	ステンレス鋼	
TH61493	TH61493	なべタッピンねじ4×10	¥ 210(¥ 231)	1	ステンレス	
TH679A	TH679A	逆止弁部	¥ 1,050(¥ 1,155)	2		
TH74269	TH74269	ホースクランプ	¥ 210(¥ 231)	1	軟鋼	
TH85060RZ	TH85060RZ	開閉工具	¥ 170(¥ 187)	1	複合材質	