

|    |           |    |        |       |
|----|-----------|----|--------|-------|
| 品番 | TLE25707J | 品名 | 台付自動水栓 | 1 / 2 |
|----|-----------|----|--------|-------|

必ず補修品リストで発注品番(色番、メッキ種別など含む)、数量をご確認ください。  
 ただし、タンク、便器などの補修品は発注品番に色番を付加してご発注ください。図中の番号は図番になります。

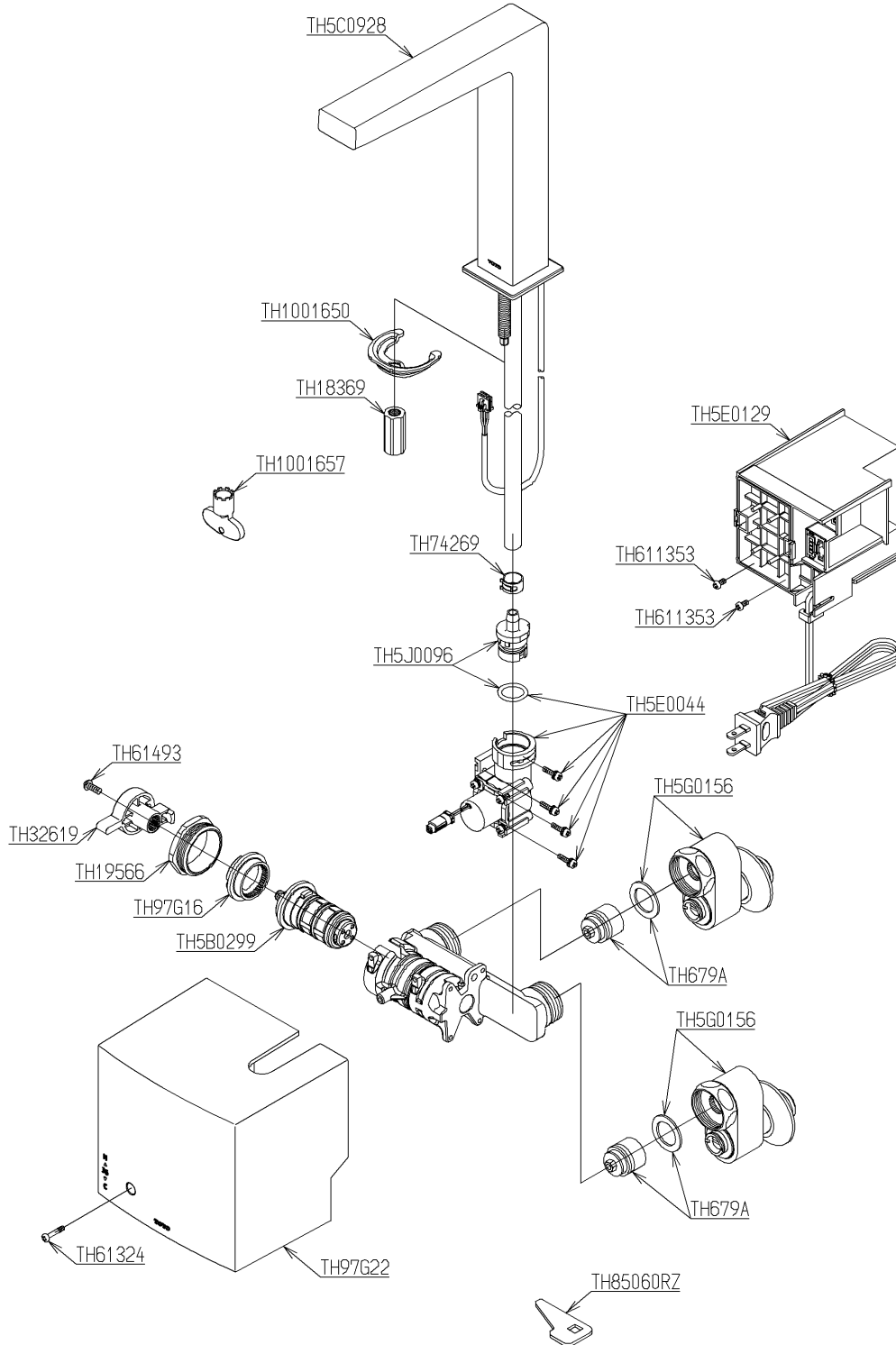

メンテナンス(補修)時に交換可能なパーツを記載しております。  
 図番が記載されていないパーツは、品質および互換性を考慮し、  
 補修品として設定しておりません。

|    |           |    |        |       |
|----|-----------|----|--------|-------|
| 品番 | TLE25707J | 品名 | 台付自動水栓 | 2 / 2 |
|----|-----------|----|--------|-------|

■特記事項(1/1)

- ・分解図、補修品リスト、互換性注意情報は最新のものをお使いください。
- ・発注品番の希望小売価格は予告なく変更する場合がありますので、最新の補修品リストをご確認ください。
- ・発注品番欄に「非補修品」と表示のものは、原則として定期的な補修は不要です。要望される場合は製品交換をご検討願います。
- ・分解図中に専用工具の記載がある場合でも、補修品リストに専用工具の記載のない場合は別売品です。
- ・補修品は、外觀形状・色調が異なる場合がございます。
- ・図番は分解図中に記載の番号です。補修品を発注する際は「発注品番」に記載の品番でご発注ください。
- ・分解図中に図番があり補修品リストに図番・発注品番の記載のない補修品は、最寄りの取付店・販売店へご依頼してください。

【補修品リスト】 注1：発注品番の数量1個当たりの価格です。

| 図番        | 発注品番          | 品名           | 希望小売価格<br>(税込価格)注1      | 数量 | 材料     | 備考 |
|-----------|---------------|--------------|-------------------------|----|--------|----|
| TH5B0299  | TH 5B0299     | 温度調節ユニット     | ¥ 10,500(¥ 11,550)      | 1  |        |    |
| TH5E0044  | TH 5E0044     | 駆動部          | ¥ 20,200(¥ 22,220)      | 1  |        |    |
| TH5E0129  | TH 5E0129     | コントローラ部      | ¥ 45,000(¥ 49,500)      | 1  |        |    |
| TH5G0156  | TH 5G0156     | 水栓取付脚        | ¥ 10,000(¥ 11,000)      | 2  |        |    |
| TH5J0096  | TH 5J0096     | 継手ユニット       | ¥ 2,900(¥ 3,190)        | 1  |        |    |
| TH97G16   | TH 97G16      | ストッパー        | ¥ 410(¥ 451)            | 1  | 樹脂     |    |
| TH97G22   | TH 97G22 #NW1 | カバー          | ¥ 1,950(¥ 2,145)        | 1  | 樹脂     |    |
| TH1001650 | TH1001650     | 馬蹄金具         | ¥ 1,150(¥ 1,265)        | 1  | 鉄鋼     |    |
| TH1001657 | TH1001657     | 開閉工具         | ¥ 590(¥ 649)            | 1  | 樹脂     |    |
| TH18369   | TH18369       | 締付金具         | ¥ 410(¥ 451)            | 1  | 銅合金    |    |
| TH19566   | TH19566       | バルブ押え        | ¥ 2,100(¥ 2,310)        | 1  | 黄銅     |    |
| TH32619   | TH32619 #NW1  | ハンドル         | ¥ 800(¥ 880)            | 1  | 樹脂     |    |
| TH5C0928  | TH5C0928      | スパウト部        | ¥ 98,500<br>(¥ 108,350) | 1  |        |    |
| TH611353  | TH611353      | なべ小ねじM3×6    | ¥ 160(¥ 176)            | 2  | ステンレス  |    |
| TH61324   | TH61324       | なべ小ねじM3×16   | ¥ 160(¥ 176)            | 1  | ステンレス鋼 |    |
| TH61493   | TH61493       | なべタッピンねじ4×10 | ¥ 200(¥ 220)            | 1  | ステンレス  |    |
| TH679A    | TH679A        | 逆止弁部         | ¥ 1,000(¥ 1,100)        | 2  |        |    |
| TH74269   | TH74269       | ホースクランプ      | ¥ 200(¥ 220)            | 1  | 軟鋼     |    |
| TH85060RZ | TH85060RZ     | 開閉工具         | ¥ 160(¥ 176)            | 1  | 複合材質   |    |