| 品番 | TMY240E | 品名 | 壁付サーモスタット混合水栓 | 1 / 2 |
|---|---|---|---|---|

必ず補修品リストで発注品番(色番、メッキ種別など含む)、数量をご確認ください。
ただし、タンク、便器などの補修品は発注品番に色番を付加してご発注ください。図中の番号は図番になります。

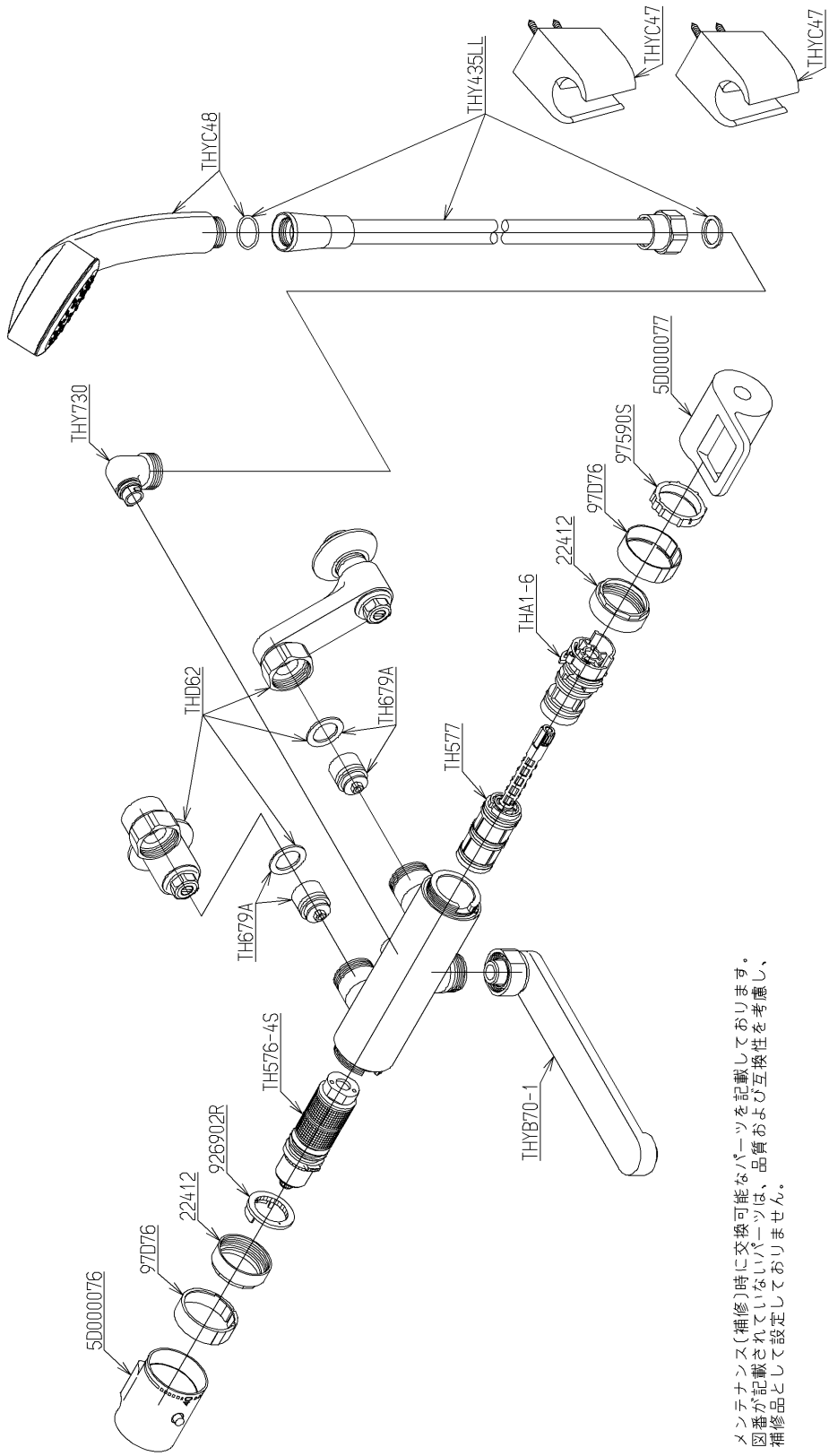


メンテナンス(補修)時に交換可能なパーツを記載しております。
図番が記載されていないパーツは、品質および互換性を考慮し、
補修品として設定しておりません。

2023年12月24日

■特記事項(1/1)
・分解図、補修品リスト、互換性注意情報は最新のものをお使いください。
・発注品番の希望小売価格は予告なく変更する場合がありますので、最新の補修品リストをご確認ください。
・発注品番欄に　非補修品　と表示のものは、原則として定期的な補修は不要です。要望される場合は製品交換をご検討願います。
・分解図中に専用工具の記載がある場合でも、補修品リストに専用工具の記載のない場合は別売品です。
・補修品は、外観形状・色調が異なる場合がございます。
・図番は分解図中に記載の番号です。 補修品を発注する際は「発注品番」に記載の品番でご発注ください。
・分解図中に図番があり補修品リストに図番・発注品番の記載のない補修品は、最寄りの取付店・販売店へご依頼してください。

【補修品リスト】　注1：発注品番の数量1個当たりの価格です。

| 図番 | 発注品番 | 品名 | 希望小売価格(税込価格)注1 | 数量 | 材料 | 備考 |
|---|---|---|---|---|---|---|
| 5D000076 | TH 5D0076 | 温度調節ハンドル部 | ￥3,800(￥4,180) | 1 | | |
| 5D000077 | TH 5D0077 | 開閉ハンドル部 | ￥4,100(￥4,510) | 1 | | |
| 97D76 | TH 97D76 | リング | ￥430(￥473) | 2 | | |
| 22412 | TH22412 | 袋ナット36 | ￥590(￥649) | 2 | | |
| TH576-4S | TH576-4S | 温度調節ユニット | ￥10,200(￥11,220) | 1 | | |
| TH577 | TH577 | 開閉バルブ部 | ￥5,300(￥5,830) | 1 | | |
| TH679A | TH679A | 逆止弁部 | ￥1,000(￥1,100) | 2 | | |
| 926902R | TH926902R | ストッパー | ￥250(￥275) | 1 | | |
| 97590S | TH97590S | ブッシュ | ￥590(￥649) | 1 | | |
| THA1-6 | THA 1-6 | スペーサー | ￥1,800(￥1,980) | 1 | | |
| THD62 | THD62 | 止水栓付取付脚 | ￥16,600(￥18,260) | 1 | | |
| THY435LL | THY478ELLR #NW1 | シャワーホース | ￥5,650(￥6,215) | 1 | | |
| THY730 | THY730 | シャワーエルボ | ￥1,700(￥1,870) | 1 | | |
| THYB70-1 | THYB70-1 | 自在スパウト | ￥6,750(￥7,425) | 1 | | |
| THYC47 | THYC47RA | シャワーハンガー | ￥2,150(￥2,365) | 2 | | |
| THYC48 | THYC48 | シャワーヘッド | ￥9,850(￥10,835) | 1 | | |